



SEAR

Sociedad Extremeña
de Aparato Respiratorio

I FORO DE SOCIEDADES CIENTÍFICAS EXTREMEÑAS

VRS Y NEUMOCOCO EN ADULTOS Más Allá De La Infancia

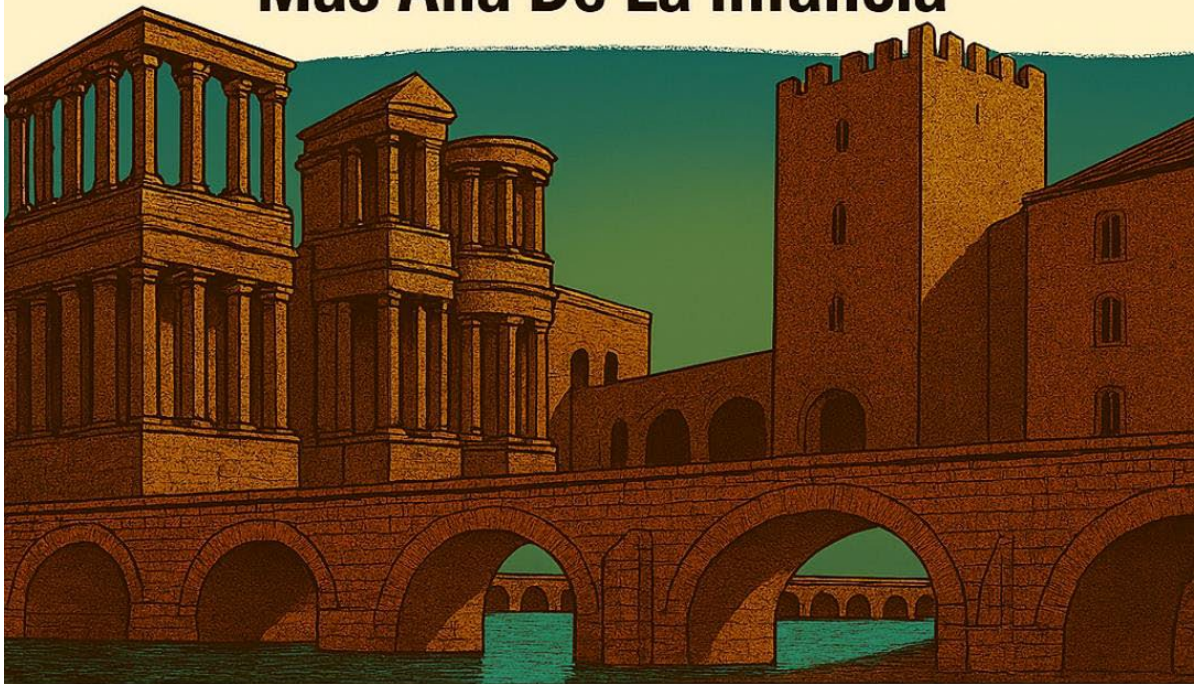

Jueves 6 de noviembre de 2025
18:00 h a 19:30 h
REUNIÓN VIRTUAL

[**INSCRÍBETE AQUÍ**](#)

PROGRAMA CIENTÍFICO

MODERADOR

Antonio Manuel Pérez Fernández
(Presidente de SEAR)

18:00-18:05 h. BIENVENIDA Y APERTURA DEL FÓRUM

Antonio Manuel Pérez Fernández. Presidente de SEAR.

18:05-18:20 h. Bloque I. "EPIDEMIOLOGÍA ACTUAL DEL VRS Y NEUMOCOCO"

Ponente: M.^a José Jiménez Muriel. CS Mérida Urbano. Miembro de semFycEx.

- *Carga de enfermedad y su impacto en el Sistema de Salud.*
- *Estacionalidad y coinfecciones.*
- *Mortalidad comparada con otras infecciones víricas.*
- *Serotipos neumocócicos emergentes en el adulto.*

18:20-18:35 h. Bloque II. "COMPLICACIONES E IMPACTO CLÍNICO DEL VRS Y NEUMOCOCO"

Ponente: Pedro García Ramos. Presidente de SEMG Extremadura.

- *Reagudización de la comorbilidad en el paciente mayor y vulnerable: EPOC, asma, insuficiencia cardiaca, insuficiencia renal, inmunocomprometidos...*

18:35-18:50 h. Bloque III. "PREVENCIÓN Y NOVEDADES"

Ponente: Juliana Cabrera Gómez. CS Don Benito Oeste. Badajoz. Miembro del Grupo de Trabajo de Infecciones, Migrante, Vacunas y Actividades Preventivas (IMVAP) de SEMERGEM.

- *Nuevas vacunas aprobadas.*
- *¿Quién debe vacunarse y por qué?*
- *PCV20: importancia de los serotipos.*

18:50-19:05 h. Bloque IV. "EL ROL DE LA ENFERMERÍA EN LA PREVENCIÓN DEL VRS"

Ponente: José Antonio González Tamayo. CS Don Benito Oeste. Badajoz. Vocal de SEFYCEX y del Comité Científico ANENVAC 2025.

- *Detección de pacientes candidatos a vacunación.*
- *Registro y seguimiento del calendario vacunal.*
- *Identificar signos precoces en pacientes crónicos.*
- *Coordinación con Atención Primaria ante síntomas sospechosos.*
- *Estrategias para mejorar la aceptación de la vacuna.*

19:05-19:30 h. DEBATE FINAL Y CIERRE

Sociedad anfitriona



Sociedades invitadas

